2025年12月26日 星期五 责编:徐徐 王妙妙 美编:徐哨 审读:邱立波

精彩瞬间

从扬州的水墨风光到成都的雪山熊猫,从校园里的银杏桂香到山林间的柿子灯笼,孩子们的笔尖,盛满了生活里的万般美好。一场动物园的奇遇、一次观顶湖的玩雪、一把亲手制作的漆扇、一场雨中的自然音乐会……这些平凡又珍贵的瞬间,被童心细细描摹,字字句句都洋溢着对生活最纯粹的热爱与欢喜。

难忘的成都之旅

鄞州区堇山小学303班
应译锐(证号2509956)
指导老师 黄思嘉

去年暑假,我们一家去了成都。这里美景应接不暇,让人不禁感叹:成都真美,令人难忘。

清晨,第一缕阳光透过窗户,我站在阳台眺望,四姑娘山的雪顶如珍珠般浮现——幺妹峰亭亭玉立,三位姐姐静静守护。我们爬上海拔4000多米的四姑娘山,一路上群山环绕,湖泊、高山、雪山尽收眼底。成都的雪山真美。

成都的熊猫不仅是城市符号,更藏着这里的生活气息。一进神树坪熊猫基地,我就被眼前的景象惊呆了:到处都是圆滚滚、毛茸茸的“糯米团子”!有的抱着竹子大快朵颐;有的四仰八叉地躺在架子上,肚皮朝天睡得正香;还有的像杂技演员似的,笨拙地爬树,结果“扑通”一声摔了个屁股蹲儿。成都的熊猫真可爱。

夜幕降临,成都的大街小巷亮起五彩缤纷的灯光。走在街头,随处可见的茶馆里坐满了喝茶、聊天的人,他们神态悠然,仿佛时间都放慢了脚步。走进一家火锅店,空气中弥漫着浓浓的辣油味,呛得我直咳嗽。各种食材在锅里翻腾,鲜嫩的牛肉、软糯的土豆、弹牙的虾滑,每一口都令人陶醉,真是“巴适得很”。成都的街头真热闹!

来过成都,便会爱上这座城。它的美好,值得细细品味。

满眼都是好风景

鄞州区钟公庙实验小学304班
江上沅(证号2512706)
指导老师 蒋静依

国庆假期,爸爸妈妈带我去了扬州。这座城市像一幅会动的水墨画,我连玩四天都舍不得走。

第一天我们去了个园。它是用竹子和石头“拼”出来的花园,一进门就是大片翠绿的竹子,风一吹,竹叶沙沙作响,像在欢迎我们。园里的假山最神奇,四种颜色分别代表春夏秋冬。我沿着石径爬上爬下,一会儿躲进“山洞”,一会儿站在“山顶”眺望,活脱脱成了探险小勇士。

第二天的瘦西湖,让我懂得了什么叫“一步一景”。我们坐着游船缓缓前行,两岸垂着“绿丝绦”,湖中心的白塔洁白圆润,倒影映在水里,像两个相连的棉花糖。爸爸说古代诗人都爱来这儿写诗,我虽不会作诗,却把这美景刻在了心里。

第三天逛大明寺,庄严的黄墙在阳光下格外醒目。我们登上寺里的高塔,扬州城尽收眼底:小房子像积木,弯河流像丝带,连远处的瘦西湖都能瞧见一角,真是壮观极了!

最后一天的大运河博物馆超有趣!全息投影让我仿佛站在古运河边,看着大船运粮、运丝绸;巨大的船模比家里的沙发还大。听讲解员说,古人就是靠这些船,把扬州美食运往各地,我听得直流口水。

四天的旅程转眼结束,我既赏了美景,又懂了不少历史。这趟旅行就像一本好玩的课外书,让我收获满满!我已经开始期待下一次旅程了。

江南水乡

鄞州新蓝青学校306班
葛思言(证号2515204)
指导老师 龚姿伊

动物园之旅

鄞州区堇山小学205班
潘加祺(证号2513685)
指导老师 周珺

今天,天气晴朗。妈妈决定带我去动物园玩。

到了大门口,我就看见动物园人山人海。进入动物园后,我们顺着人流往前走,就到了老虎的地盘。只见老虎身穿黑黄相间的衣服,可威风了。它们有的在咕噜咕噜大口喝水,有的在呼呼大睡,还有的在河边悠闲地散步。

接着,我们去了小浣熊的家。小浣熊家门口围了许多游客,我惊奇地往里面探了探脑袋。原来是小浣熊在走钢丝呢!只见它小心翼翼地挪动着脚步,身体左右摇晃,好像一不小心就要掉下来了。

我们又来到了小熊猫的家。它正在和同伴玩耍呢。后来,我们又去了河马、袋鼠、卡皮巴拉、羚羊等动物的家。

真是非常快乐的一天,妈妈说我今天和动物来了一次亲密接触呢!

一“柿”知秋

鄞州区惠风书院301班
忻昀奕(证号2510489)
指导老师 钟瑜

国庆假期的第一天清晨,爸爸故作神秘地告诉我,今天去寻秋。收拾完东西,我们就出发了。坐在车上,城市的高楼大厦离我们逐渐远去,映入眼帘的是一座座小山,爸爸的小车穿过农田开进了山路,颠簸了十多分钟,来到半山腰的一片竹林里。

我们拿好工具和篮筐,穿好雨靴和外套,戴上草帽,走进了这片竹林。我们绕来绕去,穿过好几片竹林后,爸爸突然叫我抬头看。我抬眼望去,一棵棵柿子树就出现在前方的山坡上,我兴奋地大喊:“是柿子树!”满树的柿子像一盏盏灯笼挂满了树梢。我走近看,发现树上的柿子很多都已经是红色的了,还有一部分是黄色和绿色的。柿子们你挤我碰,把树枝都压弯了腰。一个、两个、三个……我情不自禁地数了起来,可是怎么数都数不过来。

这时,我学着爸爸的样子摘起了柿子,爸爸在旁边提醒我,柿子要轻摘轻放,避免捏破。才一小会儿的工夫,大篮筐就被柿子装满了。

返程路上,我迫不及待地拿起一只红透的柿子,轻轻掰开吃了起来,哇,好甜呀!原来秋天早已悄悄地走进了山林,让山林变得绚丽多彩,变得香香甜甜!我爱秋天的山林,我爱秋天!

寻找秋天的“红灯笼”

鄞州区学士小学309班
葛沁辰(证号2512065)
指导老师 彭鑫

在一个阳光明媚的中午,我和爸爸妈妈回到了美丽的家乡——象山县万金山村。一到那里,我就迫不及待地拉着哥哥姐姐,一头扎进山林,去寻找秋天的“红灯笼”——柿子。

我们走进层林尽染的山林里,我和哥哥姐姐一路上看到了像扇子一样的银杏叶,金黄的叶子飘下来像一只只小蝴蝶;像巴掌一样的枫叶,红彤彤的叶片像小朋友攥紧的小拳头。脚下的落叶被我们踩得沙沙作响,像一首轻快的小曲儿。走着走着,突然看到远处有一点点红色,像天边飘来的一抹晚霞,我和哥哥姐姐兴奋地跑过去,只见柿子树长得特别高,枝头上挂满了柿子,像一个个小灯笼挤在一起,仿佛在说悄悄话。

我们试着用树枝打、用手摇晃树干,又伸手去够,可柿子树纹丝不动,像个倔强的小巨人。没办法,我只好叫来爸爸。爸爸拉住粗壮的枝干,我和哥哥姐姐赶紧用树枝去够,终于把柿子够了下来。

我和哥哥姐姐剥开柿子尝了一口,那麻麻的味道瞬间在嘴里散开,感觉牙齿都裹上了一层厚厚的棉花糖。

这棵柿子树像一幅五彩的油画,永远挂在了我最甜美的记忆里。

这儿真美

鄞州新蓝青学校305班
金嘉悦(证号2512931)
指导老师 蓝丽芳

我们的校园真美啊!

一进校门,就踏上了笔直宽阔的规划路。路两旁的银杏树足有三四层楼那么高,活像守护校园的巨人。春天,银杏树长出了嫩绿的叶子。秋天,叶子悄悄换上金黄的裙子。一阵秋风吹过,叶子纷纷从枝头飘落,像训练有素的舞蹈演员,在半空跳起优美的旋转舞。

通往操场的小路旁,也藏着不少惊喜。桂花树长得不算高大,枝叶却格外繁茂。秋天,金桂飘香,我们整个校园都泡在了花香里。仔细看,桂花小小的,黄黄的,像一颗颗小星星缀满枝头,每一朵花都有四片花瓣呢。每当看见这些花,都会想起香甜可口的桂花糕,我忍不住咽了咽口水。不远处的枇杷树也很惹眼,大大的叶子厚厚的,表面覆着一层细细的绒毛,摸起来软软的。夏天一到,树上挂满黄澄澄的枇杷,圆滚滚的果子挤在一起,有的三五成群,有的两两相依,成了一道最引人注目的风景。

校园里的一草一木,一花一叶都是那么美好,我爱我们的校园!

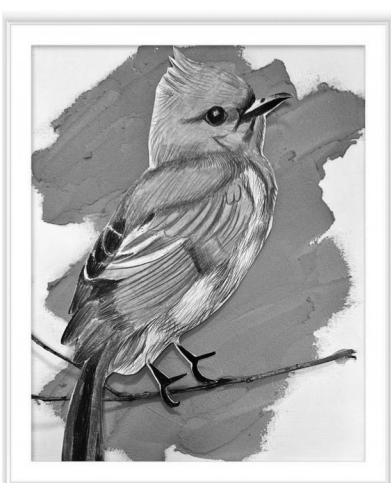

鹦鹉

宁波大学附属学校
小学部东校区303班
吴姝颐(证号2524598)
指导老师 赵瑶

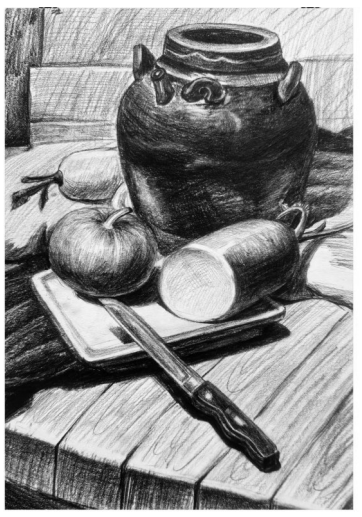

素描

鄞州区钟公庙实验小学605班
汪楚恒(证号2512811)
指导老师 童张连

做漆扇

鄞州区下应中心小学205班
尹棣(证号2514132)
指导老师 郑倩倩

周末,妈妈带我去非遗博物馆,我做了漆扇。漆扇是这样做的:

第一步,挑选一把喜欢的扇子形状,我选了一把圆形的扇子。第二步,把喜欢的颜色墨水滴入水中,让它自己散开,我挑选了紫、蓝、粉三种颜色。第三步,把扇子放入水中轻轻一转。第四步,吹开水面的颜料,从没有颜料的位置拿出扇子,再用吸水纸把多余的水分吸干。

就这样,一把美丽的漆扇就完成了!

热闹的音乐会

鄞州区华泰小学东校区305班
杜雯怡(证号2510404)
指导老师 周丹妮

雷阵雨最爱在热闹的夏季举办音乐会。

“哗啦啦——”雷雨从天而降,像天上有人在泼水,那雨急急地跳下来。远远望去,天地之间白茫茫的,像雨姑娘在空中狂欢。走近一看,雨落在荷叶上、玻璃上、岩石上,变成一朵朵玉花。

“呼呼——”风儿在雨中吹口哨,那声音真好听,连青蛙都来看热闹了,风姑娘在水塘上跳起了芭蕾舞,欢呼着:“大家一起来跳舞吧!”

“沙沙沙——”大树听到风儿的呼唤也赶忙来参加了,它跟着雨点儿的节拍,扭动着腰肢,晃动着手臂,连树叶都在跳中国舞。

你说这场音乐会热不热闹?

第一次玩雪

宁波艺术实验学校明洲校区206班
陈镛儒(证号2513616)
指导老师 朱丹维

星期天,我和爸爸妈妈去观顶湖赏雪。

到了半山腰,道路结了一层薄冰,交警叔叔提醒我们车辆无法通行,只能步行上山。我们走了一个半小时。山腰的草丛里出现了积雪,越往上爬,雪越厚。登上山顶时,眼前豁然开朗——天地间白茫茫一片,仿佛盖上了一床蓬松的棉被。

我蹲下身,轻轻捧起一抔雪:白得像甜丝丝的冰沙,松软得像棉花糖。我踩上去时,发出“嘎吱嘎吱”的响声,雪地上留下一串深深浅浅的脚印。

我们欢呼着打雪仗、滚雪球、堆雪人。爸爸捏的雪球又圆又硬,我们堆的雪人戴上了我的红围巾和帽子;我滚的雪球大得像皮球……冰雪世界里,充满了我们的欢声笑语。

这是我第一次玩雪,真开心啊!